愛亀グループ社内報
亀の子団ニュース
WEBで両面カラー版が見れる！

立夏 第70号
令和5年5月発行

各社・各部署は掲載事項がありましたら、管理本部までお送り下さい。
TEL089-921-3030
FAX089-913-7432
k.hayase@ikee.jp 〈担当 早瀬〉

令和5年度 愛亀グループ入社式

令和5年3月31日、愛亀グループ入社式を執り行いました。本年度は2名が愛亀グループの一員となりました。また、令和4年度に入社した4名も出席しました。

西山周CEOからは「くじけず　おごらず」働くことについてお話しがありました。くじけたとしても、ゆっくりじっくりと成長してください。うまくいった時は、おごらず努力を続け、更に高みを目指す気持ちを大切に働いて欲しいと思います。

愛亀グループの新しい仲間です！

新入社員あいさつ

New Face!

板尾 修志（いたお しゅうじ）

広島工業大学環境学部地球環境学科から参りました板尾修志と申します。大学時代は主に生態系や植物について学んでいました。そのため今は、舗装や土木についての知識が全く無いですが、研修や日々の業務を通して少しずつ経験を積めればと思っています。

また半年前にカメラを買い、風景や動物の写真を撮ることが今の趣味となっています。

私は生まれも育ちも広島のため、愛媛の土地勘がほとんどありません。そのため今年は愛媛の様々な場所にカメラを持って出かけ、土地に慣れると同時に色々な写真を撮りたいと思っています。もしおススメスポットがあれば教えていただけると嬉しいです。

最後になりますが、私はかなり不器用なため、先輩方には多くのご迷惑をおかけすることがあると思います。それでも粘り強く少しずつ成長したいと思いますので、ご指導のほどよろしくお願いいたします。

New Face!

上田 尚（うえだ なお）

本年度より入社しました、上田尚と申します。出身大学は愛媛大学で、大学では畜産について学んでいました。

趣味は、音楽鑑賞や映画鑑賞、YouTube等での動画鑑賞、文房具収集（特に書き味の良いボールペンを集めること）など、インドアな趣味が多いですが、さまざまな趣味を持っているので、そこからお話できたらと考えています。特に、音楽鑑賞は昔からの趣味でJ-POPをはじめとして、K-POPや洋楽など、音楽のジャンルにこだわらず聴くことが好きなので、何かオススメの音楽がありましたらぜひ教えていただけると嬉しいです。

大学で学んでいた分野とは大きく異なるため、最初は分からないことが多く、ご迷惑をおかけすると思いますが、「くじけず、おごらず」を胸に、一日でも早く愛亀の戦力となれるように一生懸命頑張りたいと思いますので、ご指導ご鞭撻のほど、よろしくお願いします。

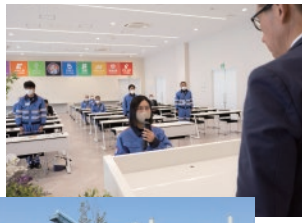

▶上田さんによる決意表明

◀西山CEOと新入社員の2人

愛亀路の町医者 新入社員研修

今年もありがたいことに新入社員研修を行える機会をいただきました。

新たに愛亀に入社してくれた貴重な人財に感謝です。

研修では愛亀の歴史や事業内容に始まり、舗装の基礎知識を学ぶ座学・実際に身体を使い五感で現場に携わる舗装施工研修などを中心に進めました。

普段聞きなれない言葉や内容が多くすごく不安を感じた場面があった筈です。ですが、新入社員を始め若手社員たちに〝今〟大切にして欲しいことは舗装の知識云々では無いということ、伝わったかと思います。覚えていて（思い出して）下さいね。

これから伴に「くじけず　おごらず」励みましょう。

〈施工管理部／西山剛輔〉

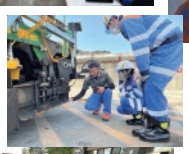

愛亀Grp リレーコラム

IKEE Grp Column

今回は…河渕沙織さん（びるり）

お疲れ様です！びるりの河渕沙織（旧姓：古藤）です。出産の為5年間務めた遊亀を退職し、約18年ぶりに愛亀Grpびるりの仲間に入れていただき9カ月が経ちました。反抗期から抜け出しつつある高3、反抗期に片足を突っ込みつつある小5の息子がおり目まぐるしい日々ですが、そんな中でも自分の趣味の時間は大切にしています。週1、2回は夜仲間たちと集まりバレーボールをしたり、夏は、海に潜るのも好きで、去年は念願の柏島でシュノーケリングを楽しむ事ができました。目標はモリで魚をつくことです（笑）身体を動かす事が好きなので、週に1、2回のウォーキングも4年続いてます。（…が、運動した後のご飯はおいしいので体重は絶賛成長中です…ダイエット目的ではじめたのですが（笑）日々勉強の毎日ですが、女性ならではの視点でお客様に寄り添っていける営業マンになれるよう務めてまいります。

びるりまだまだ続きます！次回は黒尾尚之さんです。

亀老山展望台を自転車で上りました！（笑）▶

▼游亀時です。お三方には許可をとっていないので怒られるかも…

愛亀 路(道路・管路)の町医者

大洲・八幡浜自動車道「八幡浜道路」開通式

3月25日(土)、大洲・八幡浜自動車道「八幡浜道路」の開通式が行われました。

「八幡浜道路」は八幡浜市大平から郷を結ぶ約3・9kmの区間で、大洲からの交通の利便性向上や、防災・減災、経済活動や地域活性化など様々な役割を担う道路です。

愛亀ではトンネル内のコンクリート舗装や橋梁のグースアスファルト舗装、ICT技術を活用した工事など様々な工事を行いました。

安全パトロールニュース No.11

車輪止めを忘れないように!!

工事現場を回っていると、車輪止めを設置していない駐車車両を見かけるときがあります。

平らな場所であれば車両が勝手に動き出すことは考えにくいのですが、少しでも傾斜がある場合サイドブレーキの掛け方が甘かったりすると車両が自然に動き出し危険です。

また、車輪止めには事故を防止するだけでなく、会社全体で車輪止めの使用を徹底することにより、社員の安全への意識向上にも役立ちますし、会社に対して信頼や安心といったポジティブなイメージを与えることにもつながります。

駐車する際は、車輪止めの設置を忘れないようにして、各種事故防止に努めましょう。

〈施工管理部／野中厚則〉

愛亀 路(道路・管路)の町医者

後藤広幸部長 瑞宝双光章を受章

後藤人事管理部長が危険業務従事者叙勲において瑞宝双光章を受章されました。後藤部長は松山市消防正監を務め、長年に渡る消防分野での貢献が認められての叙勲受章となりました。

受章おめでとうございます!

IPS/IBC アジアに架けるインフラの町医者

JICA技術協力プロジェクト

2021年8月に開始したJICA技術協力プロジェクト「カンボジア国 土地管理及びインフラ開発のための電子基準点整備プロジェクト(The Project on Establishment of Continuously Operating Reference Stations (CORS) for Land Management and Infrastructure Development)」のI環として電子基準点5点およびデータセンターから構成されるKhmer GEONETが整備されました。

整備されたKhmer GEONETから配信されるデータを活用した電子基準点の実証事業をPASCO社より委託を受け、TOPCON社と共に進行中です。

〈海外事業室／山田美和〉

愛亀 路(道路・管路)の町医者

キルギスでの省力型全天候舗装材エクセルのビジネス化実証事業

JICA「中小企業・SDGsビジネス支援事業～ビジネス化実証事業～」において弊社がご提案した寒冷地キルギスでの「省力型全天候舗装補修材エクセルのビジネス化実証事業」が採択されました。

当事業では、エクセルの寒冷地での適合性を実証し、カンボジアやインドでのビジネス展開同様に、キルギスでの製品販売とサービスの提供を通じ、道路輸送力と安全性の向上ならびに国内外の物流円滑化を目指します。

カンボジア便り From Cambodia

スォースダイ!(クメール語でこんにちは。)カンボジアIBCの山田美和です。

カンボジアIBC製造の「全天候型舗装補修材エクセルパッチ」が、ガーナでの道路補修技術プロジェクトに採用され、2022年12月に輸出しました。2023年3月には西山CEOも現地へ出向き、関係各所を訪問して製品について説明しました。

本プロジェクトがガーナでご好評をいただいてニュースとなり、エクセルパッチの名前も記事内に取り上げられました。

〈海外事業室／山田美和〉

Grp

技術検定合格者

■1級土木施工管理技士

宮本良平
(愛亀 道路事業部)

西村英比古
(愛亀 施工管理部)

早瀬啓真
(愛亀 管理本部)

資格取得を応援しています!

■2級建設機械施工管理技士

高木一成
(愛亀 施工管理部)

坂本紀一
(愛亀 施工管理部)

松本直渡
(愛亀 施工管理部)

池田大輔
(愛亀 施工管理部)

技能実習生 基礎級試験 合格!